

VÝKAZ DOSAVADNÍHO A NOVÉHO STAVU ÚDAJŮ KATASTRU NEMOVITOSTÍ										str.	1				
Dosavadní stav				Nový stav											
Označení pozemku parc. číslem	Výměra parcely		Druh pozemku Způsob využití	Označení pozemku parc. číslem	Výměra parcely		Druh pozemku Způsob využití	Typ stav by Způsob využití	Způsob urč. výměr	Porovnání se stavem evidence právních vztahů					
	ha	m2			ha	m2				Díl přechází z pozemku označeného v katastru nemovitostí	dřívější poz. evidenci	Číslo listu vlastnictví	Výměra dílu		Označení dílu
										ha	m2				
1308	6	76	orná půda	zaniká											
1309/5	55	17	orná půda	1309/5	43	35	orná půda		0	1308		312	6	74	f
										1309/5		312	28	48	d
										1311		312	8	13	b
													43	35	
										1308		312		2	e
										1309/5		312	26	69	c
1311	28	60	orná půda	1311	47	18	orná půda		0	1311		312	20	47	a
													47	18	
1316	1	65	ostat.pl. neplodná půda	1316	1	65	ostat.pl. neplodná půda		0			10001			
1324/1	22	98	orná půda	1324/1	22	98	orná půda		0			17			
1915/10	56	86	ostat.pl. ostat.komunikace	1915/10	54	90	ostat.pl. ostat.komunikace		0	1915/10		10001	54	90	
				1915/14	1	96	ostat.pl. jiná plocha		0	1915/10		10001	1	96	
	1	72	02		1	72	02								

Zpřesnění geometrického a polohového určení pozemků podle § 50 odst. 1 písm. a) katastrálního zákona č. 256/2013 Sb. navržené v tomto geometrickém plánu lze v katastru nemovitostí provést jen na základě doložení souhlasného prohlášení podle § 84 odst. 8 katastrální vyhlášky č. 357/2013 Sb.

GEOMETRICKÝ PLÁN pro	Geometrický plán ověřil úředně oprávněný zeměměřický inženýr:	Stejnopis ověřil úředně oprávněný zeměměřický inženýr:
průběh vlastníky zpřesněné hranice pozemků, rozdělení pozemku, změna hranice pozemku	Jméno, příjmení: Ing. Rostislav Loucký	Jméno, příjmení: Ing. Marcela Benešová
Vyhotovil: Geodig, spol. s r.o. Na Pankráci 1597/6 Praha 4, tel 568847 255/E	Číslo položky seznamu úředně oprávněných zeměměřických inženýrů: 1767/98	Číslo položky seznamu úředně oprávněných zeměměřických inženýrů: 2885/2020
Číslo plánu: 380-49458/2021	Dne: 3.4.2021 Číslo: 292/2021	Dne: 12.4.2021 Číslo: 321/2021
Okres: Třebíč	Náležitosti a přesnosti odpovídá právním předpisům	Tento stejnopis odpovídá geometrickému plánu v elektronické podobě uloženému v dokumentaci katastrálního úřadu.
Obec: STĚMĚCHY	Katastrální úřad souhlasí s očíslováním parcel.	Ověření stejnopisu geometrického plánu v listinné podobě.
Kat. území: STĚMĚCHY	KÚ pro Vysočinu KP Třebíč Ing. Jana Bartušková PGP-558/2021-710 2021.04.09 09:55:24 CEST	
Mapový list: KMD, TŘEBÍČ 5-6/42		<i>Benešová</i>
Dosavadním vlastníkům pozemků byla poskytnuta možnost seznámit se v terénu s průběhem navrhovaných nových hranic, které byly označeny předepsaným způsobem: VIZ SEZNAM SOUŘADNIC		

Seznam souřadnic (S-JTSK)				
Číslo bodu	Souřadnice pro zápis do KN			Poznámka
	Y	X	Kód kvality	
1	662963,73	1153268,65	3	betonový sloupek plotu
4	662962,84	1153266,51	3	znak z plastu
5	663003,60	1153260,98	3	znak z plastu
6	663060,43	1153388,56	3	znak z plastu
7	663005,65	1153265,61	3	znak z plastu

Výkaz údajů o bonitovaných půdně ekologických jednotkách (BPEJ) k parcelám nového stavu								str: 1			
Parcelní číslo podle		Kód BPEJ	Výměra		BPEJ na dílu parcely	Parcelní číslo podle		Kód BPEJ	Výměra		BPEJ na dílu parcely
katastru nemovitostí	zjednodušené evidence		ha	m2		katastru nemovitostí	zjednodušené evidence		ha	m2	
1309/5		83424	14		1311		83421	3			
		83444	43	21			83424	6	48		
							83444	40	67		

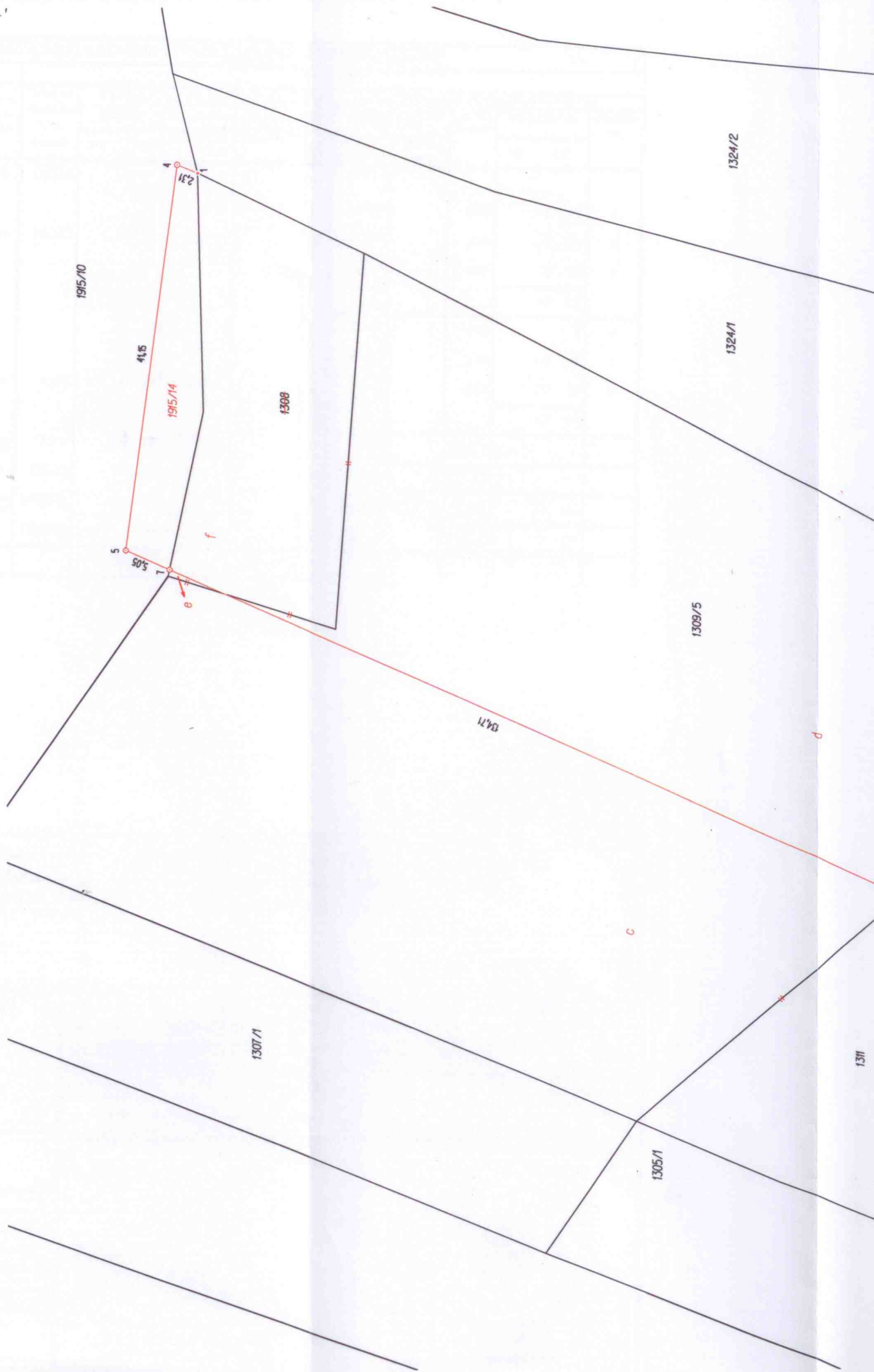

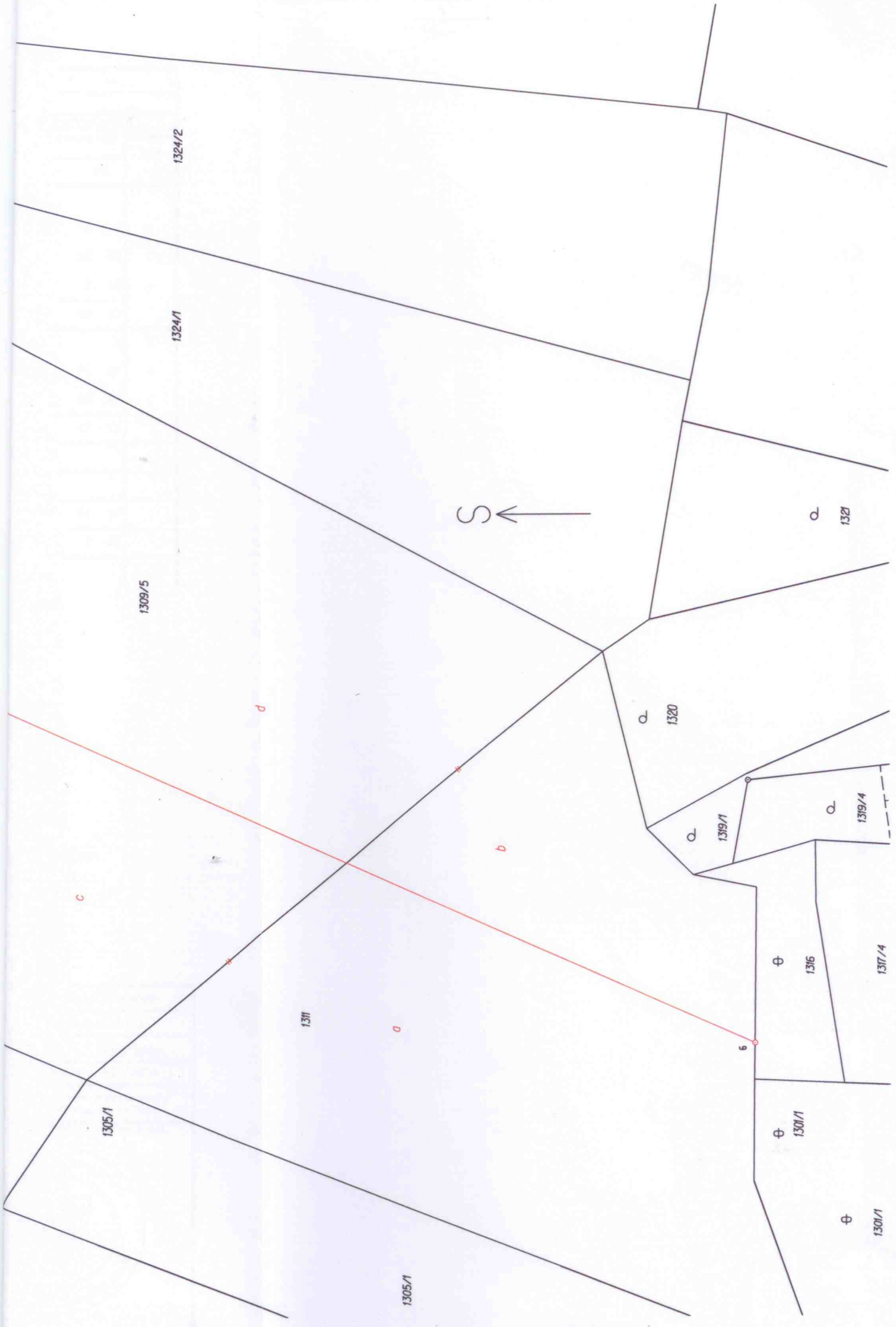

1324/2

1324/1

1309/5



Q 1320

Q 1320

Q 1319/1

Q 1319/4

1317/4

⊕ 1316

⊕

6

⊕ 1301/1

⊕

1301/1

1311

a

b

c

d

1305/1

1305/1